

1:1000

Für die Richtigkeit der Grundbuchplankopie  
Der Nachführungsgeometer **S. Tschudi**  
4. Juni 2021

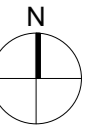

**Bauherrschaft:**

Ort / Datum: .....

Unterschrift: .....

thomasgraf AG  
Thunstrasse 9  
3000 Bern 6

Thomas Graf, Bauherrenvertreter/  
Bevollmächtigter

**Projektverfasser**

Ort / Datum: .....

Unterschrift: .....

Outbox AG  
Sägemattstrasse 2  
3097 Liebefeld

Michael Kampos

**Stele für Gebäude Nr 41, 43, 45**

Morillonstrasse - 3084 Wabern, Gemeinde Köniz

**Bauherrschaft**

Residence Esplanade AG  
Rotzenbühlstrasse 54  
8966 Oberwil-Lieli

T +41 32 328 11 77  
widmer@widmerkohler.ch  
www.residence-esplanade.ch

**SPRENG**

SPRENG + PARTNER ARCHITEKTEN AG | Falkenweg 3a | CH-3012 Bern  
031 300 21 21 | info@spreg-architekten.ch | www.spreg-architekten.ch

**Architekt**

Spreng + Partner Architekten AG  
Falkenweg 3a  
3012 Bern

T +41 31 300 21 21  
info@spreg-architekten.ch  
www.spreg-architekten.ch

Planungsphase Baueingabe  
Planinhalt Situation Stele  
Plannummer 01

Ebene | Abschnitt  
Massstab  
Projektnummer

1:1000  
257

Bezugskote OK EG ± 0.00 = bestehend  
Plangrösse 29.7 | 63.0

Erstelltdat. | Gez.  
Letzte Rev. | Gez.

06.07.2022 | MR6

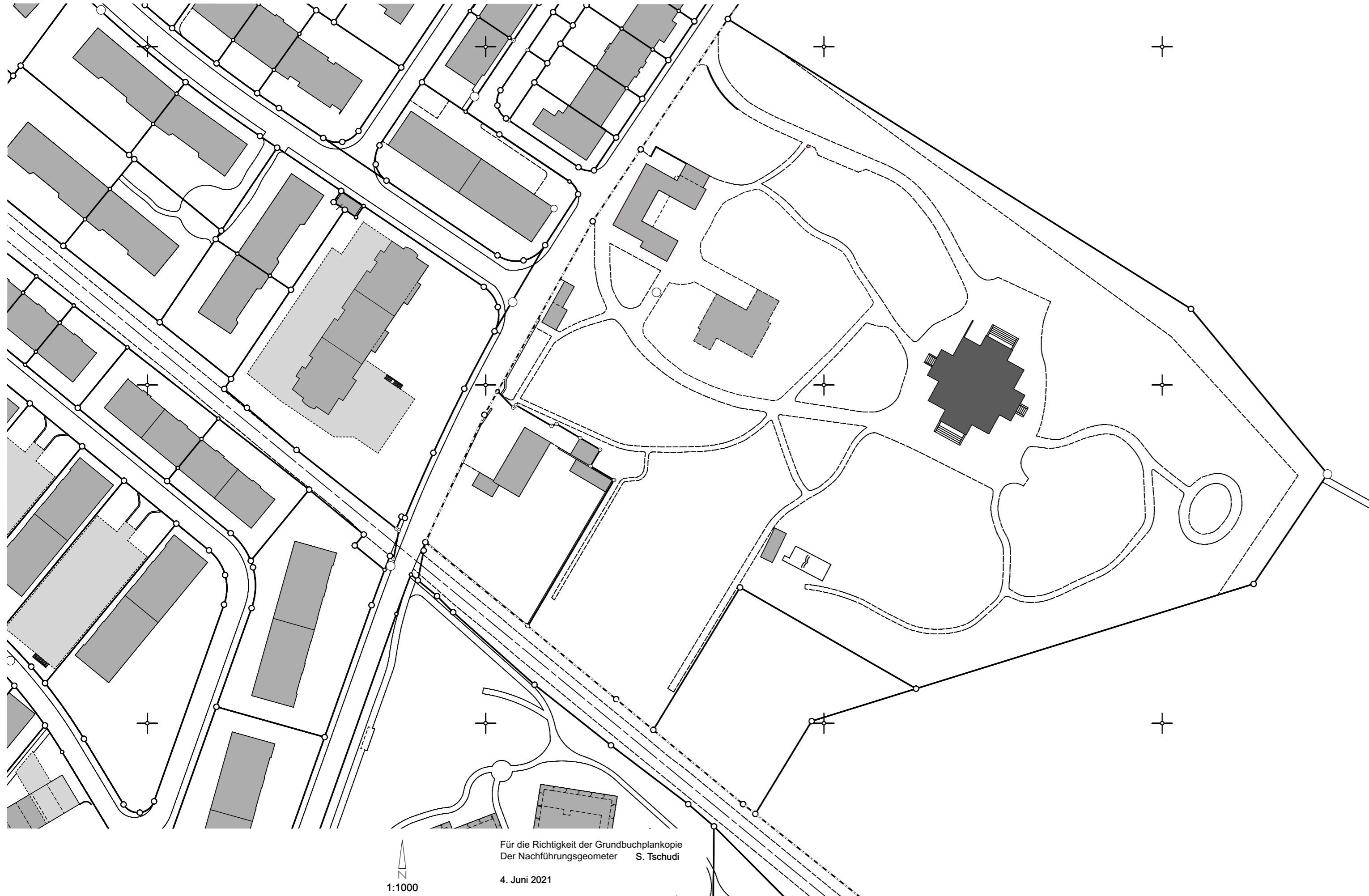

1:1000

Für die Richtigkeit der Grundbuchplankopie  
Der Nachführungsgeometer **S. Tschudi**  
4. Juni 2021

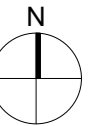

**Bauherrschaft:**

Ort / Datum: .....

Unterschrift: .....

thomasgraf AG  
Thunstrasse 9  
3000 Bern 6

Thomas Graf, Bauherrenvertreter/  
Bevollmächtigter

**Projektverfasser**

Ort / Datum: .....

Unterschrift: .....

Outbox AG  
Sägemattstrasse 2  
3097 Liebefeld

Michael Kampos

**Stele für Gebäude Nr 41, 43, 45**

Morillonstrasse - 3084 Wabern, Gemeinde Köniz

**Bauherrschaft**

Residence Esplanade AG  
Rotzenbühlstrasse 54  
8966 Oberwil-Lieli

T +41 32 328 11 77  
widmer@widmerkohler.ch  
www.residence-esplanade.ch

**SPRENG**

SPRENG + PARTNER ARCHITEKTEN AG | Falkenweg 3a | CH-3012 Bern  
031 300 21 21 | info@spreg-architekten.ch | www.spreg-architekten.ch

**Architekt**

Spreng + Partner Architekten AG  
Falkenweg 3a  
3012 Bern

T +41 31 300 21 21  
info@spreg-architekten.ch  
www.spreg-architekten.ch

Planungsphase Baueingabe  
Planinhalt Situation Stele  
Plannummer 01

Ebene | Abschnitt  
Massstab  
Projektnummer

1:1000  
257

Bezugskote OK EG ± 0.00 = bestehend  
Plangrösse 29.7 | 63.0

Erstelltdat. | Gez.  
Letzte Rev. | Gez.

06.07.2022 | MR6